

# Índice

## Projeto Arquitetônico

<b>IMPLANTAÇÃO</b>	<b>01</b>
<b>PLANTA BAIXA PAV.SUBSOLO</b>	<b>02</b>
<b>PLANTA BAIXA PAV.TERREO</b>	<b>03</b>
<b>PLANTA BAIXA - SOBRELOJA</b>	<b>04</b>
<b>PLANTA BAIXA PAV.TIPO 2° AO 9° PV</b>	<b>05</b>
<b>PLANTA BAIXA PAV.10</b>	<b>06</b>
<b>PLANTA COBERTURA</b>	<b>07</b>
<b>CORTES AA'</b>	<b>08</b>
<b>CORTES BB'</b>	<b>09</b>
<b>FACHADAS - SUPERIOR</b>	<b>10</b>
<b>FACHADAS - POSTERIOR</b>	<b>11</b>
<b>FACHADAS - LATERAL DIREITA E ESQUERDA</b>	<b>12</b>

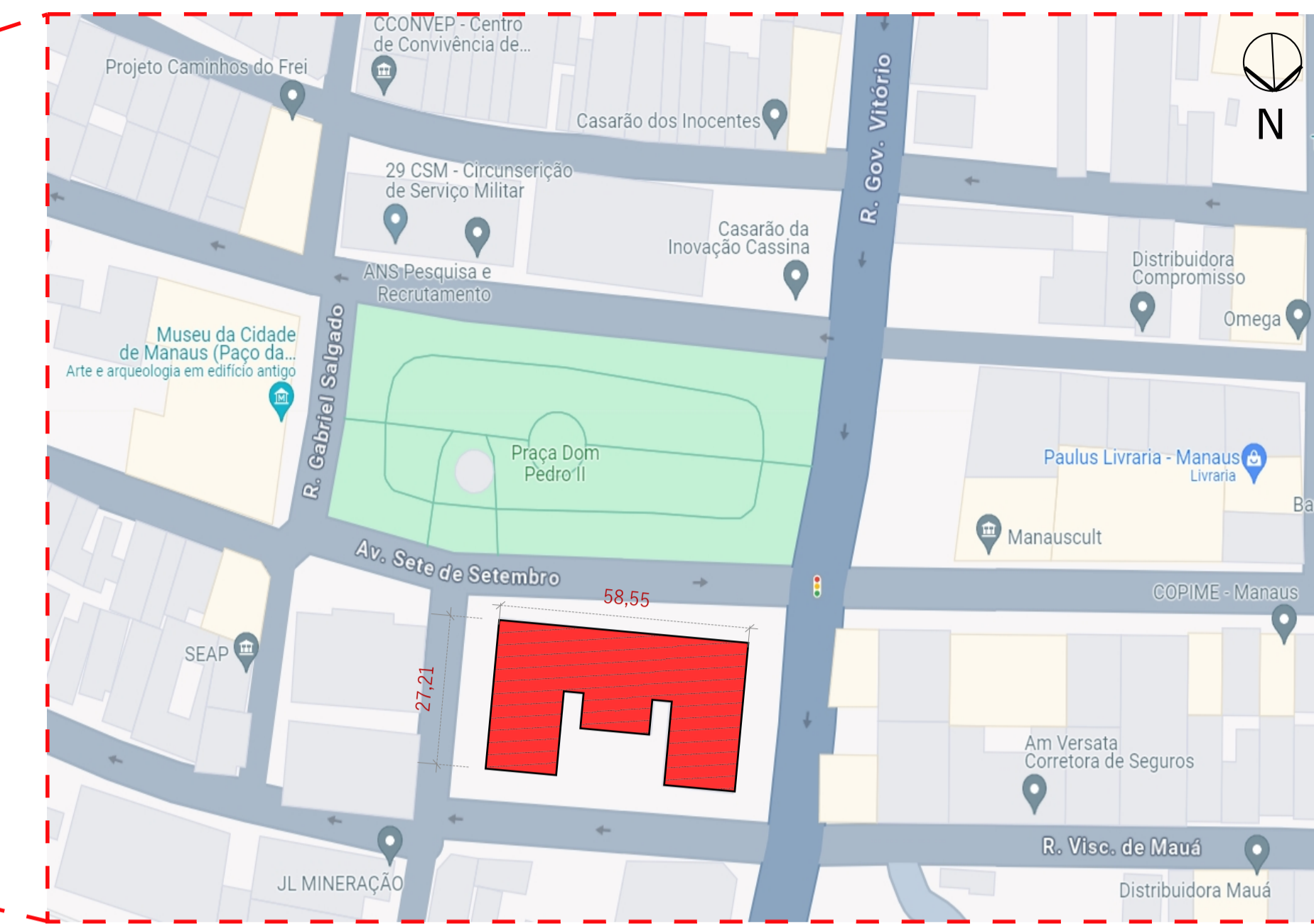

01 Situação  
S/escala

02 Locação  
S/escala

LEGENDA	
SIMB.	DESCRIÇÃO
	Edificação
QUADRO DE ÁREAS	
DESCRIÇÃO	ÁREA
ÁREA DO TERRENO	17,50m x 30,00m = 525 m <sup>2</sup>
SUBSOLO	445,56m <sup>2</sup>
PAV. TERREO	918,84m <sup>2</sup>
SOBRELOJA	782,55m <sup>2</sup>
PLANTA PAVIMENTO TIPO 2 ao 9 PV	5.619m <sup>2</sup>
PLANTA PAVIMENTO 10 PV	783,43m <sup>2</sup>
TOTAL DE ÁREA ÚTIL	8.547m <sup>2</sup>
TOTAL DE ÁREA CONSTRUÍDA	11.957m <sup>2</sup>
TOTAL ÁREA COBERTURA	1.075m <sup>2</sup>
ÁREA PERMEÁVEL	574,07m <sup>2</sup>

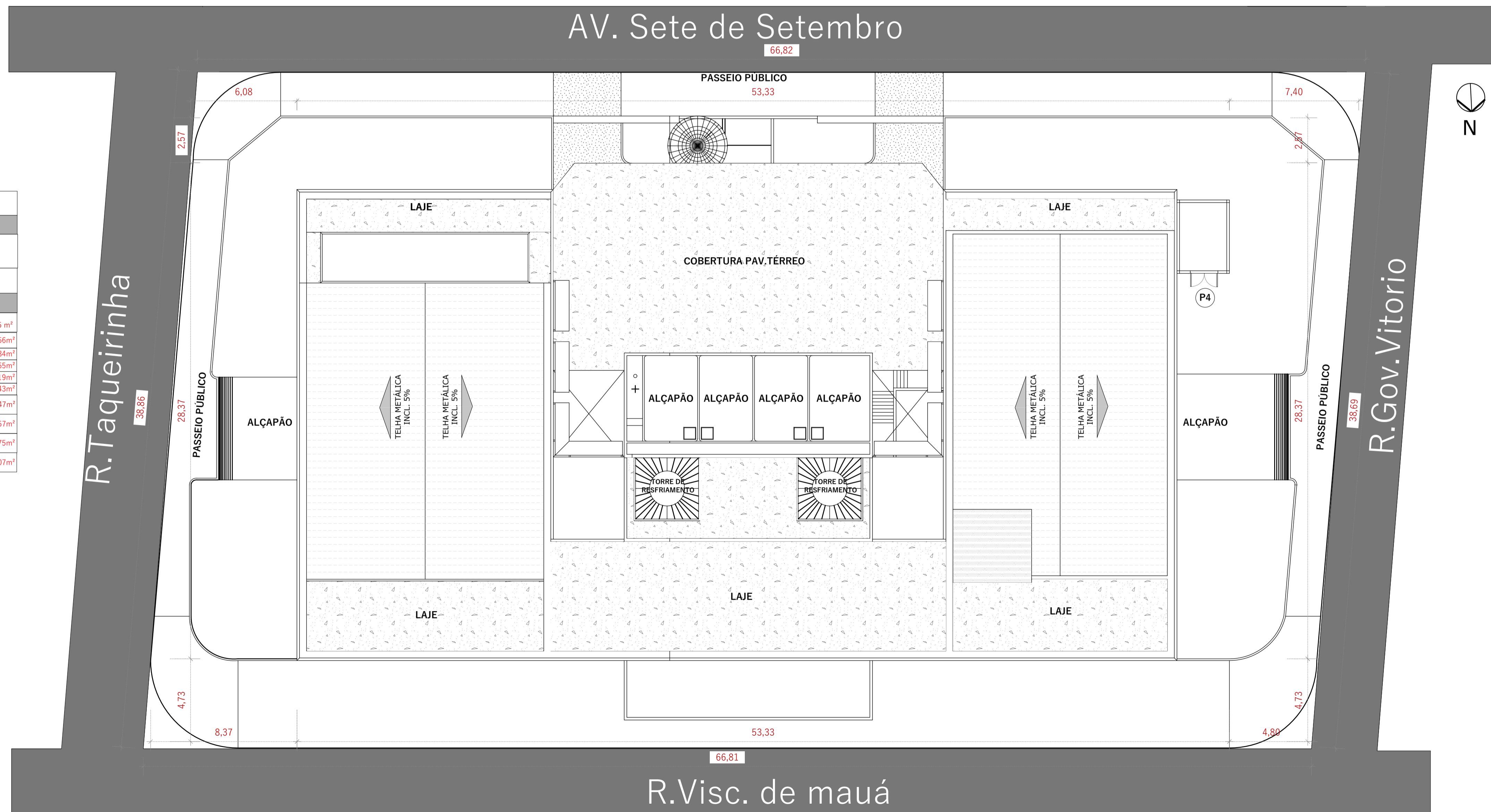

03 Implantação  
1:150

APROVAÇÃO:

ENDEREÇO: AV. SETE DE SETEMBRO N° 280 BAIRRO CENTRO MANAUS/AM.	
PROPRIETÁRIO: SECRETARIA DE PATRIMÔNIO DA UNIAO GOVERNOFEDERAL	
PRANCHIA N°	N° DE PRANCHAS
01	12
REVISAO 1:	
REVISAO 2:	
REVISAO 3:	

Obra: Residencial Unifamiliar		
PROJETO: Arquitetônico	ARQUITETO:	
TIPO: LEVANTAMENTO CADASTRAL	COORDENADOR:	DATA: 2024
CONTEUDO: LEVANTAMENTO CADASTRAL	ESCALA: e indicada	TITULO: SPU

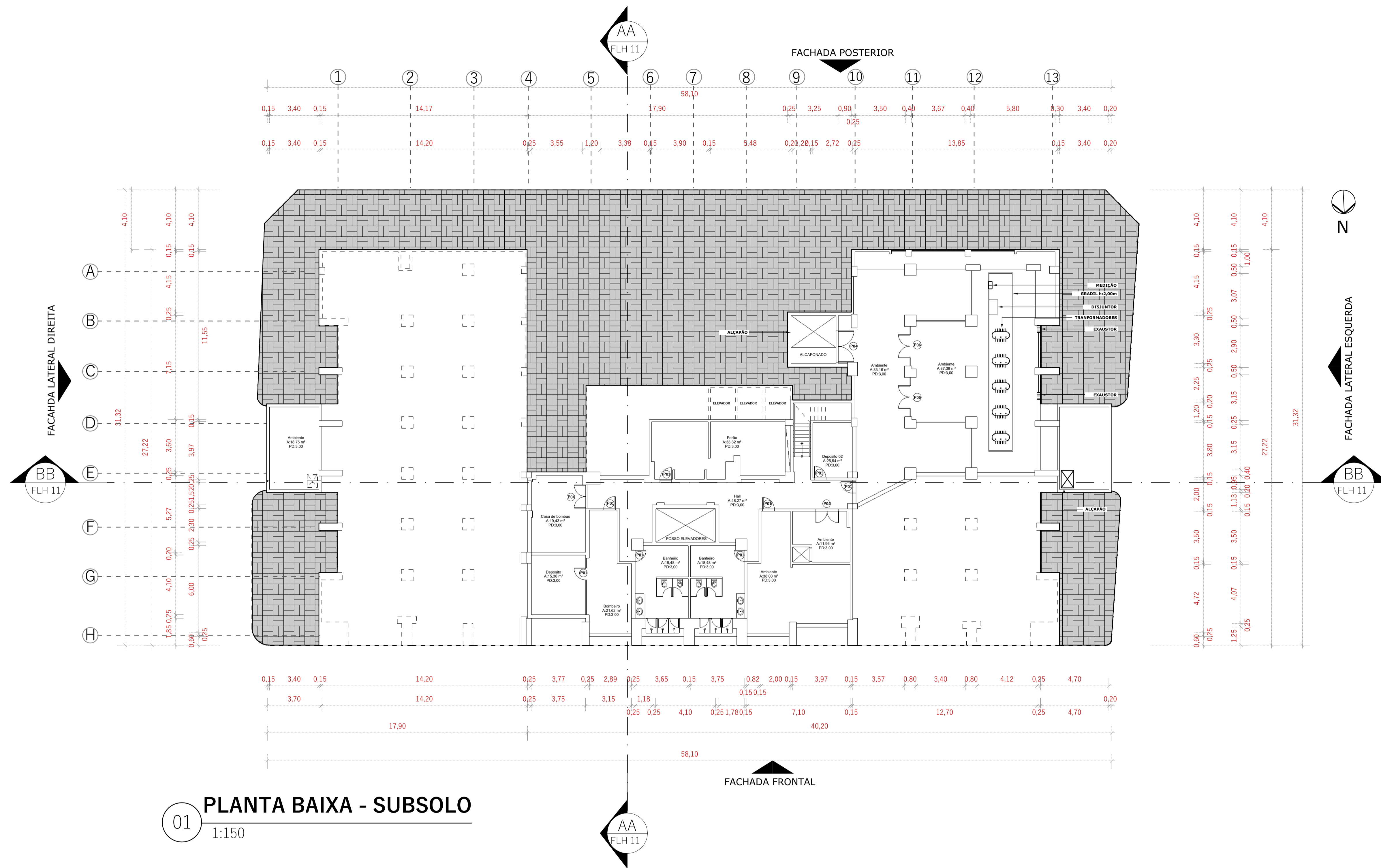

01 PLANTA BAIXA - SUBSOLO  
1:150

### LEGENDA

ESQUADRIAS (PORTAS, GUARDA CORPO, JANELAS E BASCULANTES)

SIMB.	DESCRIÇÃO	DIM. (LxA/P)	QTD.	SIMB.	DESCRIÇÃO	DIM. (LxA/P)	QTD.	SIMB.	DESCRIÇÃO	DIM. (LxA/P)	QTD.	SIMB.	DESCRIÇÃO	DIM. (LxA/P)	QTD.
P01	Porta de giro em madeira	0,80x2,10m	-	P06	Porta dupla de giro em madeira	1,30x2,10m	-	J01	Janela em vidro temperado 10mm incolor com acabamento em alumínio	1,05mx 1,20	-	GC 03	Guarda Corpo em alumínio, preto fosco, e vidro 10mm, temperado reflecta - Lounge	2,00mx 1,20	-
P02	Porta de giro em madeira	1,00x2,10m	-	P07	Porta de giro em madeira	0,90x2,10m	-	J02	Janela em vidro temperado 10mm incolor com acabamento em alumínio	1,60mx 1,20	-	GC 04	Guarda Corpo em alumínio, preto fosco, e vidro 10mm, temperado reflecta - Lounge	2,90mx 1,20	-
P03	Porta dupla de giro em madeira	2,15x2,10m	-	P08	Porta de giro em madeira	0,60x2,10m	-	B1	Janela basculante em alumínio com acab. preto fosco e vidro temperado incolor 8mm - Bwc	0,60m x 0,60m / 1,70m	-	GC 05	Guarda Corpo em alumínio, preto fosco, e vidro 10mm, temperado reflecta - Lounge	3,30mx 1,20	-
P04	Porta dupla de giro em madeira	1,60x2,10m	-	P09	Porta dupla de giro em madeira	1,50x2,10m	-	GC 01	Guarda Corpo em alumínio, preto fosco, e vidro 10mm, temperado reflecta - Lounge	2,95mx 1,20	-	GC 06	Guarda Corpo em alumínio, preto fosco, e vidro 10mm, temperado reflecta - Lounge	2,80mx 1,20	-
P05	Porta dupla de giro em madeira	1,70x2,10m	-	P10	Porta dupla de giro em madeira	0,60x2,10m	-	GC 02	Guarda Corpo em alumínio, preto fosco, e vidro 10mm, temperado reflecta - Lounge	2,10mx 1,20	-	GC 07	Guarda Corpo em alumínio, preto fosco, e vidro 10mm, temperado reflecta - Lounge	2,50mx 1,20	-

APROVAÇÃO:

ENDEREÇO: AV. SETE DE SETEMBRO N° 280 BAIRRO CENTRO MANAUS/AM.

PROPRIETÁRIO: SECRETARIA DE PATRIMÔNIO DA UNIAO GOVERNOFEDERAL

PRANCHA N°	N° DE PRANCHAS
02	12

REVISAO 1:  
REVISAO 2:  
REVISAO 3:

Obra: Residencial Unifamiliar

PROJETO: Arquitetônico	ARQUITETO:
TÍTULO: LEVANTAMENTO CADASTRAL	COORDENADOR: DATE: 2024
CONTÉUDO: LEVANTAMENTO CADASTRAL	ESCALA: e indicada
	TELEFONO: SPU

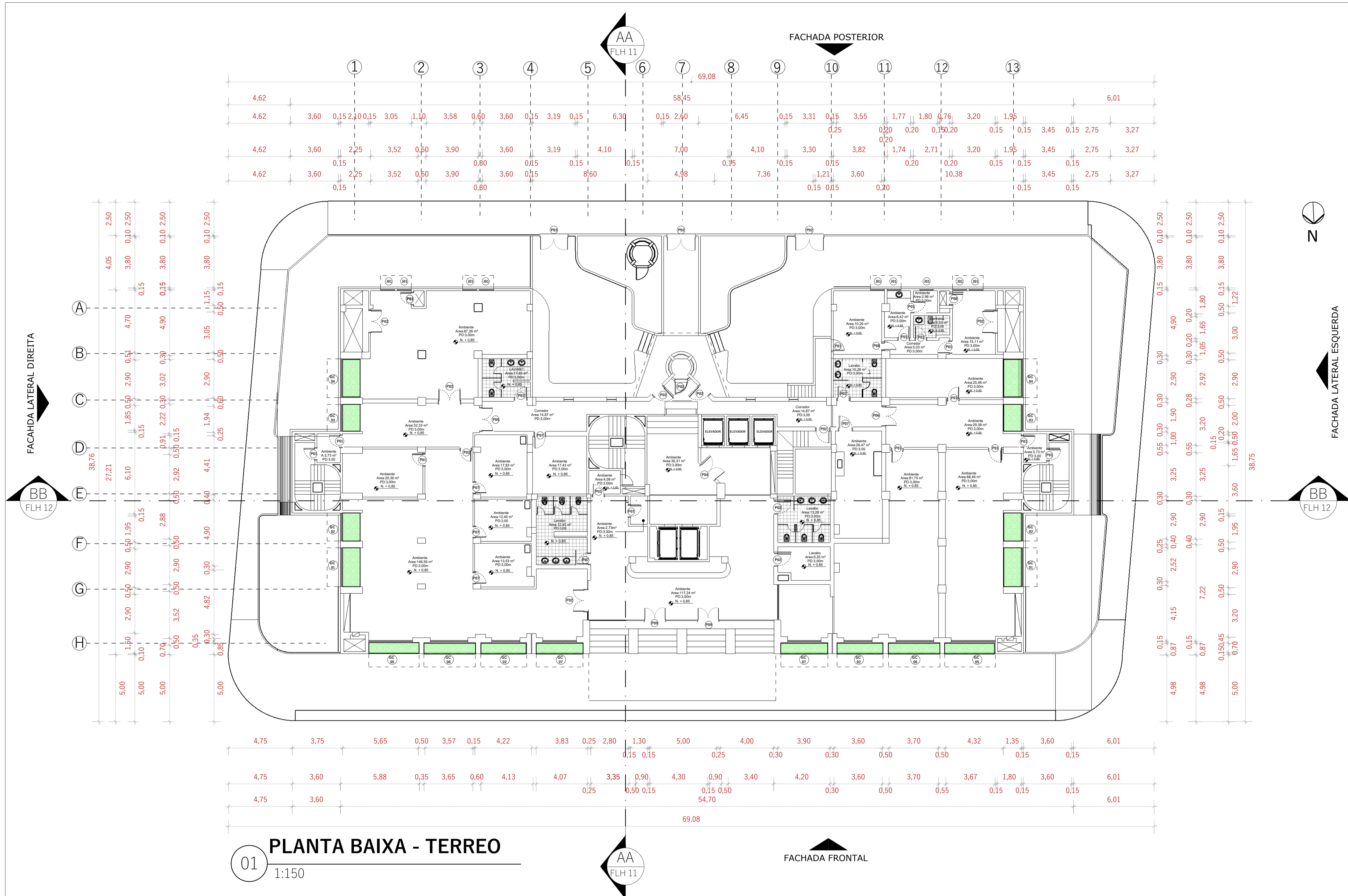

01 PLANTA BAIXA - TERREO

1:150

### LEGENDA

ESQUADRIAS (PORTAS, GUARDA CORPO, JANELAS E BASCULANTES)

SIMB.	DESCRIÇÃO	DIM. (LxA/P)	QTD.	SIMB.	DESCRIÇÃO	DIM. (LxA/P)	QTD.	SIMB.	DESCRIÇÃO	DIM. (LxA/P)	QTD.	SIMB.	DESCRIÇÃO	DIM. (LxA/P)	QTD.
P01	Porta de giro em madeira	0,80x2,10m	-	P06	Porta dupla de giro em madeira	1,30x2,10m	-	J01	Janela em vidro temperado 10mm incolor com acabamento em alumínio	1,05mx 1,20	-	GC 03	Guarda Corpo em alumínio, preto fosco, e vidro 10mm, temperado reflecta - Lounge	2,00mx 1,20	-
P02	Porta de giro em madeira	1,00x2,10m	-	P07	Porta de giro em madeira	0,90x2,10m	-	J02	Janela em vidro temperado 10mm incolor com acabamento em alumínio	1,60mx 1,20	-	GC 04	Guarda Corpo em alumínio, preto fosco, e vidro 10mm, temperado reflecta - Lounge	2,90mx 1,20	-
P03	Porta dupla de giro em madeira	2,15x2,10m	-	P08	Porta de giro em madeira	0,60x2,10m	-	B1	Janela basculante em alumínio com acab. preto fosco e vidro temperado incolor 8mm - Bwc	0,60m x 0,60m / 1,70m	-	GC 05	Guarda Corpo em alumínio, preto fosco, e vidro 10mm, temperado reflecta - Lounge	3,30mx 1,20	-
P04	Porta dupla de giro em madeira	1,60x2,10m	-	P09	Porta dupla de giro em madeira	1,50x2,10m	-	GC 01	Guarda Corpo em alumínio, preto fosco, e vidro 10mm, temperado reflecta - Lounge	2,95mx 1,20	-	GC 06	Guarda Corpo em alumínio, preto fosco, e vidro 10mm, temperado reflecta - Lounge	2,80mx 1,20	-
P05	Porta dupla de giro em madeira	1,70x2,10m	-	P10	Porta dupla de giro em madeira	0,60x2,10m	-	GC 02	Guarda Corpo em alumínio, preto fosco, e vidro 10mm, temperado reflecta - Lounge	2,10mx 1,20	-	GC 07	Guarda Corpo em alumínio, preto fosco, e vidro 10mm, temperado reflecta - Lounge	2,50mx 1,20	-

APROVAÇÃO:

ENDEREÇO: AV. SETE DE SETEMBRO N° 280 BAIRRO CENTRO MANAUS/AM.

PROPRIETÁRIO: SECRETARIA DE PATRIMÔNIO DA UNIAO GOVERNODFEDERAL

PRANCHIA N°	N° DE PRANCHAS
03	12

REVISAO 1:  
REVISAO 2:  
REVISAO 3:

Obra: Residencial Unifamiliar

PROJETO: Arquitetônico	ARQUITETO:
TÍTULO: LEVANTAMENTO CADASTRAL	COORDENADOR: DATE: 2024
CONTORNO: LEVANTAMENTO CADASTRAL	ESCALA: e indicada
	TÉCNICO: SPU

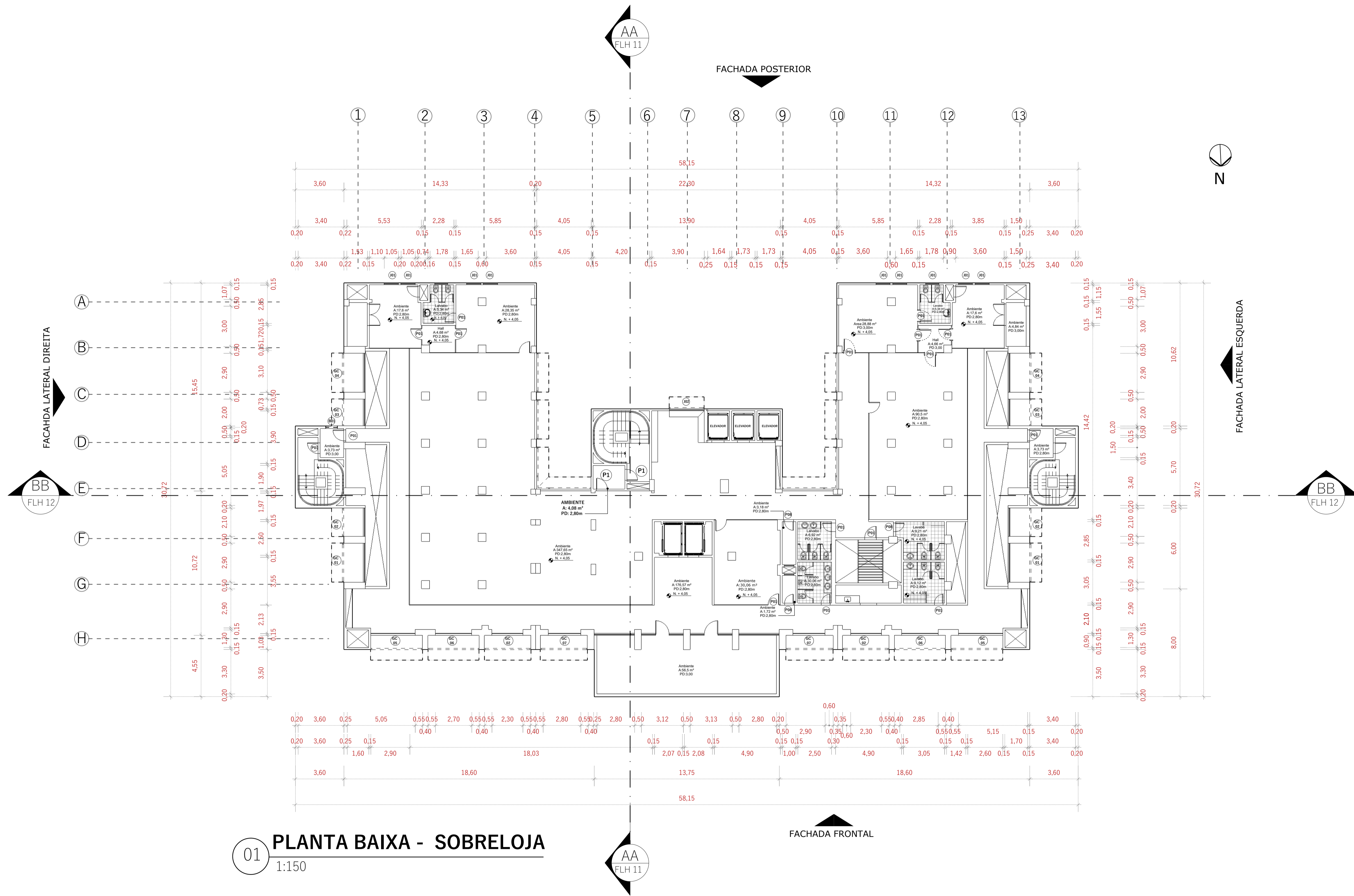

### LEGENDA

ESQUADRIAS (PORTAS, GUARDA CORPO, JANELAS E BASCULANTES)

SIMB.	DESCRIÇÃO	DIM. (LxA/P)	QTD.	SIMB.	DESCRIÇÃO	DIM. (LxA/P)	QTD.	SIMB.	DESCRIÇÃO	DIM. (LxA/P)	QTD.	SIMB.	DESCRIÇÃO	DIM. (LxA/P)	QTD.
P01	Porta de giro em madeira	0,80x2,10m	-	P06	Porta dupla de giro em madeira	1,30x2,10m	-	J01	Janela em vidro temperado 10mm incolor com acabamento em alumínio	1,05mx 1,20	-	GC 03	Guarda Corpo em alumínio, preto fosco, e vidro 10mm, temperado reflecta - Lounge	2,00mx 1,20	-
P02	Porta de giro em madeira	1,00x2,10m	-	P07	Porta de giro em madeira	0,90x2,10m	-	J02	Janela em vidro temperado 10mm incolor com acabamento em alumínio	1,60mx 1,20	-	GC 04	Guarda Corpo em alumínio, preto fosco, e vidro 10mm, temperado reflecta - Lounge	2,90mx 1,20	-
P03	Porta dupla de giro em madeira	2,15x2,10m	-	P08	Porta de giro em madeira	0,60x2,10m	-	B1	Janela basculante em alumínio com acab. preto fosco e vidro temperado incolor 8mm - Bwc	0,60m x 0,60m /1,70m	-	GC 05	Guarda Corpo em alumínio, preto fosco, e vidro 10mm, temperado reflecta - Lounge	3,30mx 1,20	-
P04	Porta dupla de giro em madeira	1,60x2,10m	-	P09	Porta dupla de giro em madeira	1,50x2,10m	-	GC 01	Guarda Corpo em alumínio, preto fosco, e vidro 10mm, temperado reflecta - Lounge	2,95mx 1,20	-	GC 06	Guarda Corpo em alumínio, preto fosco, e vidro 10mm, temperado reflecta - Lounge	2,80mx 1,20	-
P05	Porta dupla de giro em madeira	1,70x2,10m	-	P10	Porta dupla de giro em madeira	0,60x2,10m	-	GC 02	Guarda Corpo em alumínio, preto fosco, e vidro 10mm, temperado reflecta - Lounge	2,10mx 1,20	-	GC 07	Guarda Corpo em alumínio, preto fosco, e vidro 10mm, temperado reflecta - Lounge	2,50mx 1,20	-

APROVAÇÃO:

ENDEREÇO: AV. SETE DE SETEMBRO N° 280 BAIRRO CENTRO MANAUS/AM.	
PROPRIETÁRIO: SECRETARIA DE PATRIMÔNIO DA UNIAO GOVERNOFEDERAL	
PRANCHIA N°	N° DE PRANCHAS
04	12
REVISAO 1:	
REVISAO 2:	
REVISAO 3:	
Obra: Residencial Unifamiliar	
PROJETO: Arquitetônico	ARQUITETO:
TIPO: LEVANTAMENTO CADASTRAL	COORDENADOR: DATA: 2024
CONTORNO: LEVANTAMENTO CADASTRAL	ESCALA: e indicada
	REVISOR: SPU

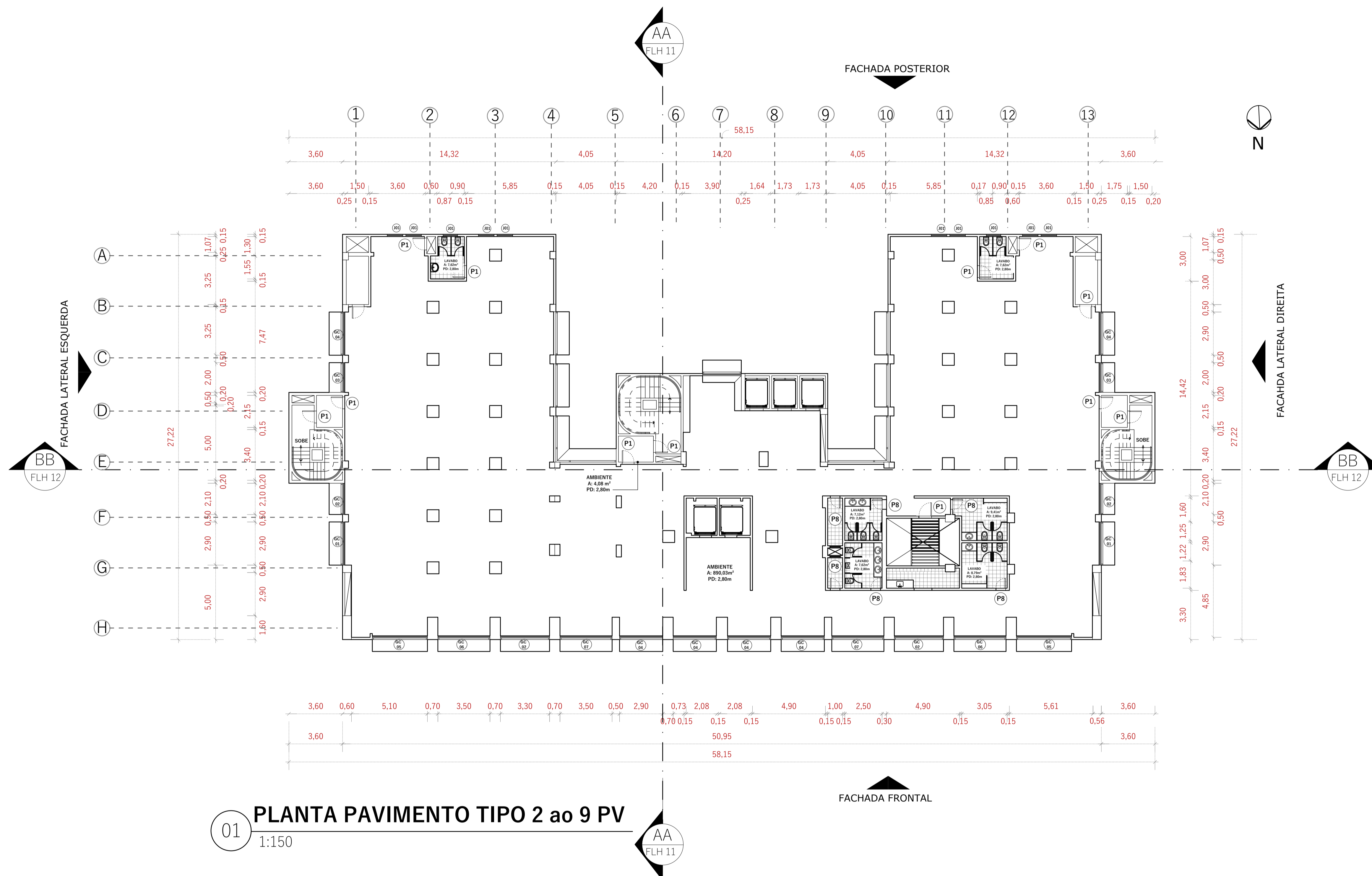

01 PLANTA PAVIMENTO TIPO 2 ao 9 PV  
1:150

### LEGENDA

ESQUADRIAS (PORTAS, GUARDA CORPO, JANELAS E BASCULANTES)

SIMB.	DESCRIÇÃO	DIM. (LxA/P)	QTD.	SIMB.	DESCRIÇÃO	DIM. (LxA/P)	QTD.	SIMB.	DESCRIÇÃO	DIM. (LxA/P)	QTD.	SIMB.	DESCRIÇÃO	DIM. (LxA/P)	QTD.
P01	Porta de giro em madeira	0,80x2,10m	-	P06	Porta dupla de giro em madeira	1,30x2,10m	-	J01	Janela em vidro temperado 10mm incolor com acabamento em alumínio	1,05mx 1,20	-	GC 03	Guarda Corpo em alumínio, preto fosco, e vidro 10mm, temperado reflecta - Lounge	2,00mx 1,20	-
P02	Porta de giro em madeira	1,00x2,10m	-	P07	Porta de giro em madeira	0,90x2,10m	-	J02	Janela em vidro temperado 10mm incolor com acabamento em alumínio	1,60mx 1,20	-	GC 04	Guarda Corpo em alumínio, preto fosco, e vidro 10mm, temperado reflecta - Lounge	2,90mx 1,20	-
P03	Porta dupla de giro em madeira	2,15x2,10m	-	P08	Porta de giro em madeira	0,60x2,10m	-	B1	Janela basculante em alumínio com acab. preto fosco e vidro temperado incolor 8mm - Bwc	0,60m x 0,60m / 1,70m	-	GC 05	Guarda Corpo em alumínio, preto fosco, e vidro 10mm, temperado reflecta - Lounge	3,30mx 1,20	-
P04	Porta dupla de giro em madeira	1,60x2,10m	-	P09	Porta dupla de giro em madeira	1,50x2,10m	-	GC 01	Guarda Corpo em alumínio, preto fosco, e vidro 10mm, temperado reflecta - Lounge	2,95mx 1,20	-	GC 06	Guarda Corpo em alumínio, preto fosco, e vidro 10mm, temperado reflecta - Lounge	2,80mx 1,20	-
P05	Porta dupla de giro em madeira	1,70x2,10m	-	P10	Porta dupla de giro em madeira	0,60x2,10m	-	GC 02	Guarda Corpo em alumínio, preto fosco, e vidro 10mm, temperado reflecta - Lounge	2,10mx 1,20	-	GC 07	Guarda Corpo em alumínio, preto fosco, e vidro 10mm, temperado reflecta - Lounge	2,50mx 1,20	-

APROVAÇÃO:

ENDEREÇO: AV. SETE DE SEMTEMPRO N° 280 BAIRRO CENTRO MANAUS/AM.

PROPRIETÁRIO: SECRETARIA DE PATRIMÔNIO DA UNIAO GOVERNO FEDERAL

PRANCHAS N°	N° DE PRANCHAS
05	12

REVISAO 1:  
REVISAO 2:  
REVISAO 3:

Obra: Residencial Unifamiliar

PROJETO: Arquitetônico	ARQUITETO:
TÍTULO: LEVANTAMENTO CADASTRAL	COORDENADOR: DATA: 2024
CONTROLE: LEVANTAMENTO CADASTRAL	ESCALA: e indicada TERCERADO: SPU

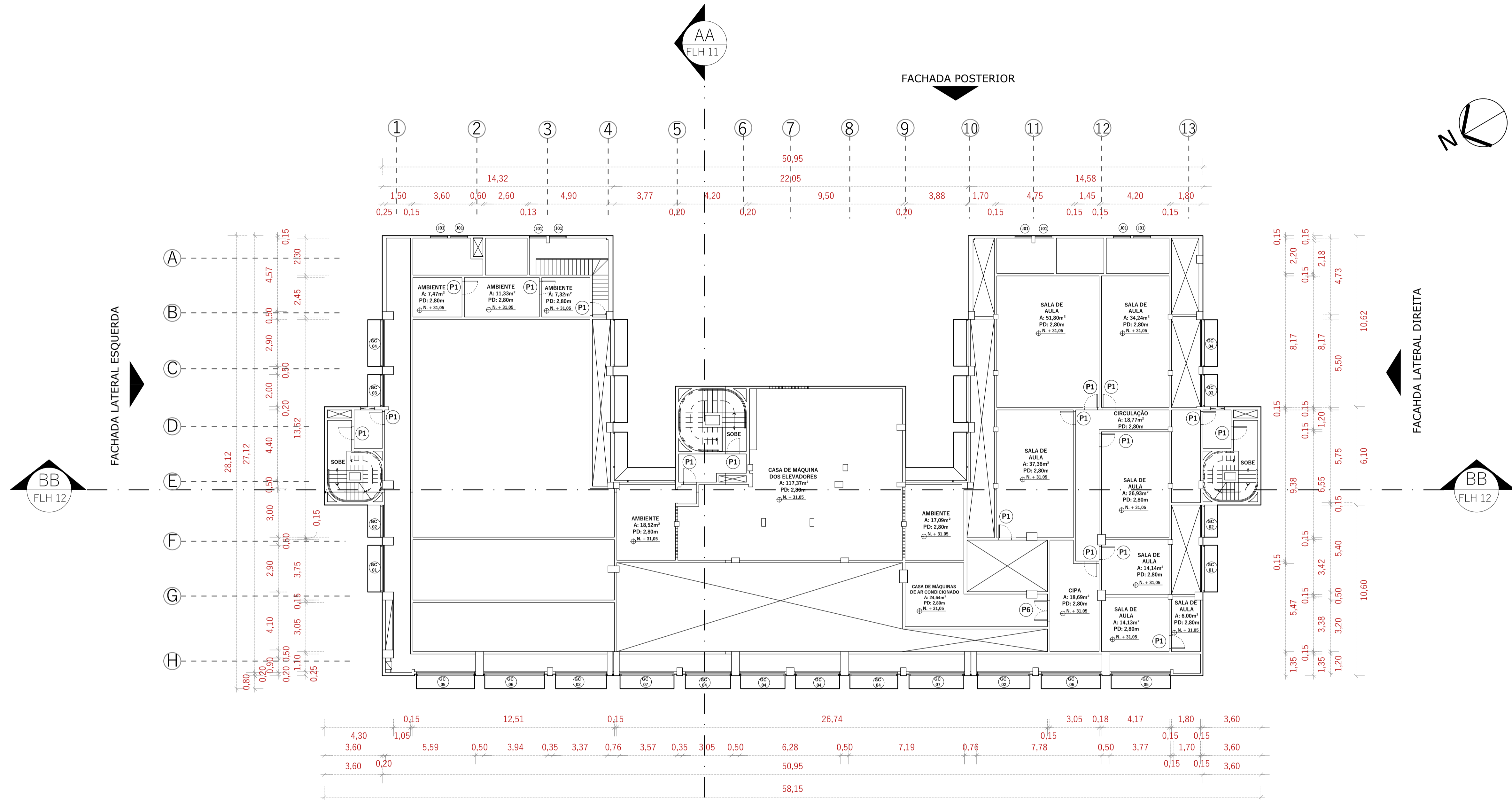

01 PLANTA BAIXA 10º PAVIMENTO  
1:150

### LEGENDA

ESQUADRIAS (PORTAS, GUARDA CORPO, JANELAS E BASCULANTES)

SIMB.	DESCRIÇÃO	DIM. (LxA/P)	QTD.	SIMB.	DESCRIÇÃO	DIM. (LxA/P)	QTD.	SIMB.	DESCRIÇÃO	DIM. (LxA/P)	QTD.	SIMB.	DESCRIÇÃO	DIM. (LxA/P)	QTD.
P01	Porta de giro em madeira	0,80x2,10m	-	P06	Porta dupla de giro em madeira	1,30x2,10m	-	J01	Janela em vidro temperado 10mm incolor com acabamento em alumínio	1,05mx 1,20	-	GC 03	Guarda Corpo em alumínio, preto fosco, e vidro 10mm, temperado reflecta - Lounge	2,00mx 1,20	-
P02	Porta de giro em madeira	1,00x2,10m	-	P07	Porta de giro em madeira	0,90x2,10m	-	J02	Janela em vidro temperado 10mm incolor com acabamento em alumínio	1,60mx 1,20	-	GC 04	Guarda Corpo em alumínio, preto fosco, e vidro 10mm, temperado reflecta - Lounge	2,90mx 1,20	-
P03	Porta dupla de giro em madeira	2,15x2,10m	-	P08	Porta de giro em madeira	0,60x2,10m	-	B1	Janela basculante em alumínio com acab. preto fosco e vidro temperado incolor 8mm - Bwc	0,60m x 0,60m / 1,70m	-	GC 05	Guarda Corpo em alumínio, preto fosco, e vidro 10mm, temperado reflecta - Lounge	3,30mx 1,20	-
P04	Porta dupla de giro em madeira	1,60x2,10m	-	P09	Porta dupla de giro em madeira	1,50x2,10m	-	GC 01	Guarda Corpo em alumínio, preto fosco, e vidro 10mm, temperado reflecta - Lounge	2,95mx 1,20	-	GC 06	Guarda Corpo em alumínio, preto fosco, e vidro 10mm, temperado reflecta - Lounge	2,80mx 1,20	-
P05	Porta dupla de giro em madeira	1,70x2,10m	-	P10	Porta dupla de giro em madeira	0,60x2,10m	-	GC 02	Guarda Corpo em alumínio, preto fosco, e vidro 10mm, temperado reflecta - Lounge	2,10mx 1,20	-	GC 07	Guarda Corpo em alumínio, preto fosco, e vidro 10mm, temperado reflecta - Lounge	2,50mx 1,20	-

APROVAÇÃO:

ENDEREÇO: AV. SETE DE SEMTEMPRO Nº 280 BAIRRO CENTRO MANAUS/AM.

PROPRIETÁRIO: SECRETARIA DE PATRIMÔNIO DA UNIAO GOVERNOFEDERAL

PRANCHA Nº	Nº DE PRANCHAS
06	12

REVISAO 1:  
REVISAO 2:  
REVISAO 3:

Obra: Residencial Unifamiliar

PROJETO: Arquitetônico	ARQUITETO:
TÍTULO: LEVANTAMENTO CADASTRAL	COORDENADOR: DATE: 2024
CONTEÚDO: LEVANTAMENTO CADASTRAL	ESCALA: e indicada
	TÉCNICO: SPU

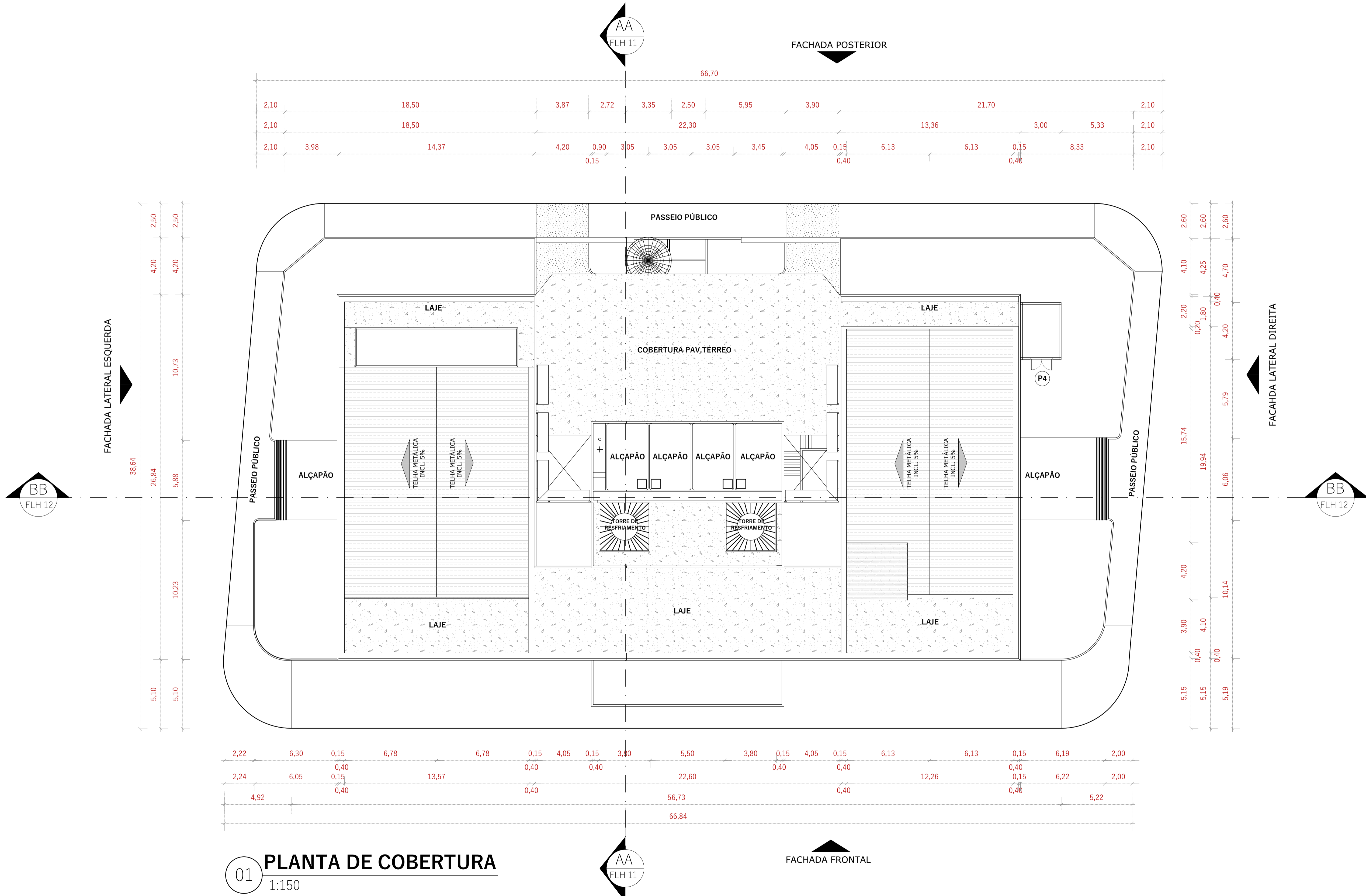

APROVAÇÃO:

ENDEREÇO: AV. SETE DE SETEMBRO N° 280 BAIRRO CENTRO MANAUS/AM.

PROPRIETÁRIO: SECRETARIA DE PATRIMÔNIO DA UNIAO GOVERNOFEDERAL

PRANCHA N°	N° DE PRANCHAS
07	12
REVISAO 1:	
REVISAO 2:	
REVISAO 3:	

Obra:  
Residencial Unifamiliar

PROJETO:	ARQUITETO:
Arquitetonico	
TIPUS:	COORDENADOR:
LEVANTAMENTO CADASTRAL	2024
CONTEUDO:	ESCALA:
LEVANTAMENTO CADASTRAL	a indicada
	TITULO:
	SPU





01 **CORTE AA'**  
1:150

APROVAÇÃO:

ENDEREÇO: AV. SETE DE SETEMBRO Nº 280 BAIRRO CENTRO MANAUS/AM.		
PROPRIETÁRIO: SECRETARIA DE PATRIMÔNIO DA UNIAO GOVERNO FEDERAL		
	PRANCHA Nº	Nº DE PRANCHAS
	08	12
	REVISÃO 1:	
	REVISÃO 2:	
	REVISÃO 3:	
Obra: Residencial Unifamiliar		
PROJETO: Arquitetônico	ARQUITETO:	
TÍTULO: LEVANTAMENTO CADASTRAL	COORDENADOR:	DATA: 2024
CONTÉUDO: LEVANTAMENTO CADASTRAL	ESCALA: a indicada	TIPO DE PROJETO: SPU

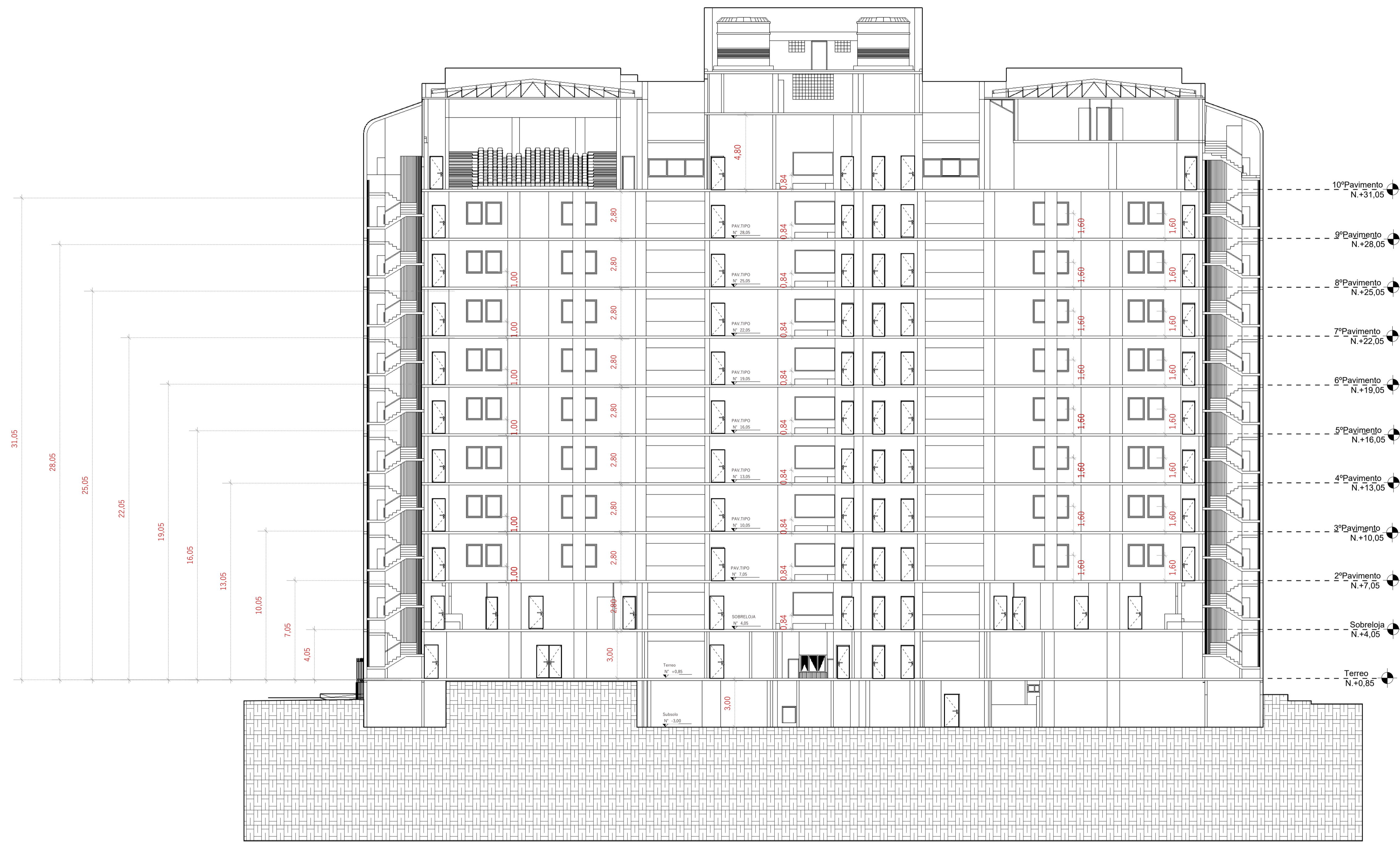

01 CORTE BB'  
1:150

APROVAÇÃO:

ENDEREÇO: AV. SETE DE SETEMBRO N° 280 BAIRRO CENTRO MANAUS/AM.		
PROPRIETÁRIO: SECRETARIA DE PATRIMÔNIO DA UNIÃO GOVERNORFEDERAL		
PRANCHA N°	N° DE PRANCHAS	
09	12	
REVISÃO 1:		
REVISÃO 2:		
REVISÃO 3:		
Obra: Residencial Unifamiliar		
PROJETO: Arquitetônico	ARQUITETO:	
TÍTULO: LEVANTAMENTO CADASTRAL	COORDENADOR:	DATA: 2024
CONTÉUDO: LEVANTAMENTO CADASTRAL	ESCALA: a indicada	TÉCNICO: SPU

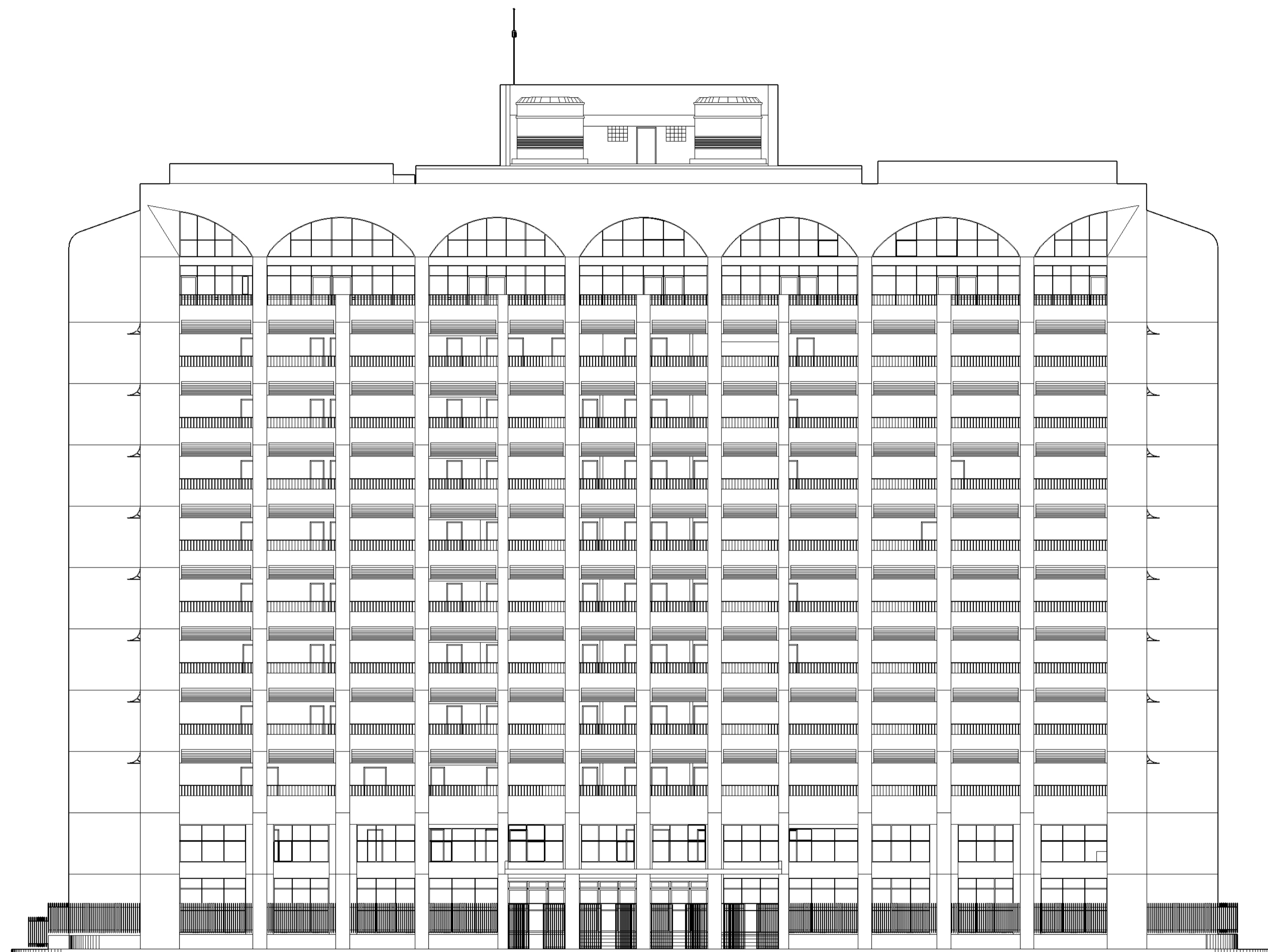

01 **FACHADA FRONTAL**  
1:150

APROVAÇÃO:

ENDEREÇO: AV. SETE DE SETEMBRO N° 280 BAIRRO CENTRO MANAUS/AM.			
PROPRIETÁRIO: SECRETARIA DE PATRIMÔNIO DA UNIÃO GOVERNOS FEDERAL			
	PRANCHA N°	N° DE PRANCHAS	
	10	12	
	REVISÃO 1:		
	REVISÃO 2:		
	REVISÃO 3:		
Obra: Residencial Unifamiliar			
PROJETO: Arquitetônico	ARQUITETO:		
TÍTULO: LEVANTAMENTO CADASTRAL	COORDENADOR:	DATA: 2024	
CONTÉUDO: LEVANTAMENTO CADASTRAL	ESCALA: a indicada	TÉCNICO: SPU	



01 **FACHADA POSTERIOR**  
1:150

APROVAÇÃO:

ENDEREÇO: AV. SETE DE SETEMBRO N° 280 BAIRRO CENTRO MANAUS/AM.			
PROPRIETÁRIO: SECRETARIA DE PATRIMÔNIO DA UNIÃO GOVERNOS FEDERAL			
	PRANCHA N°	N° DE PRANCHAS	
	11	12	
	REVISÃO 1:		
	REVISÃO 2:		
	REVISÃO 3:		
Obra: Residencial Unifamiliar			
PROJETO: Arquitetônico	ARQUITETO:		
TÍTULO: LEVANTAMENTO CADASTRAL	COORDENADOR:	DATA: 2024	
CONTÉUDO: LEVANTAMENTO CADASTRAL	ESCALA: a Indicar	REVISÃO: SPU	

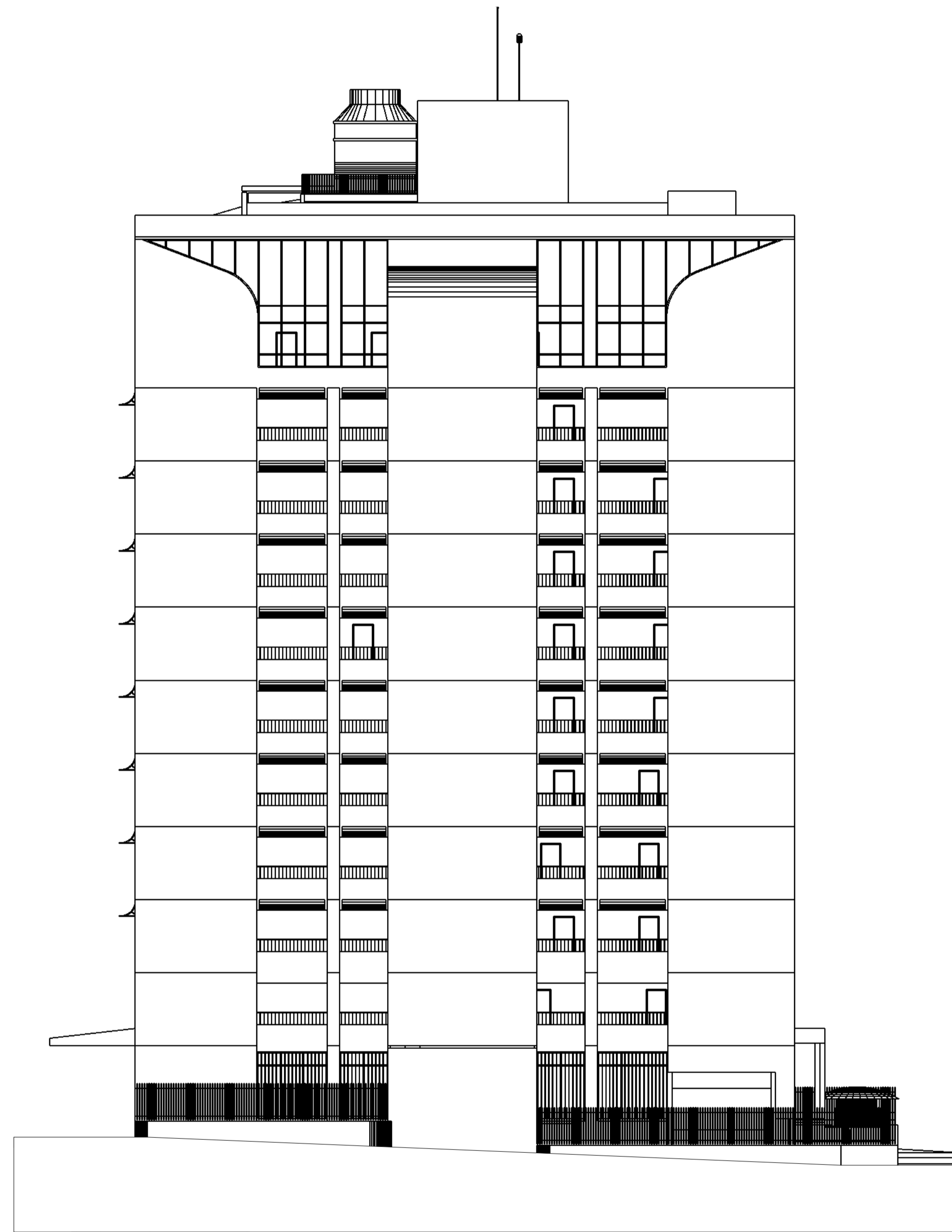

01 FACHADA LATERAL ESQUERDA  
1:150

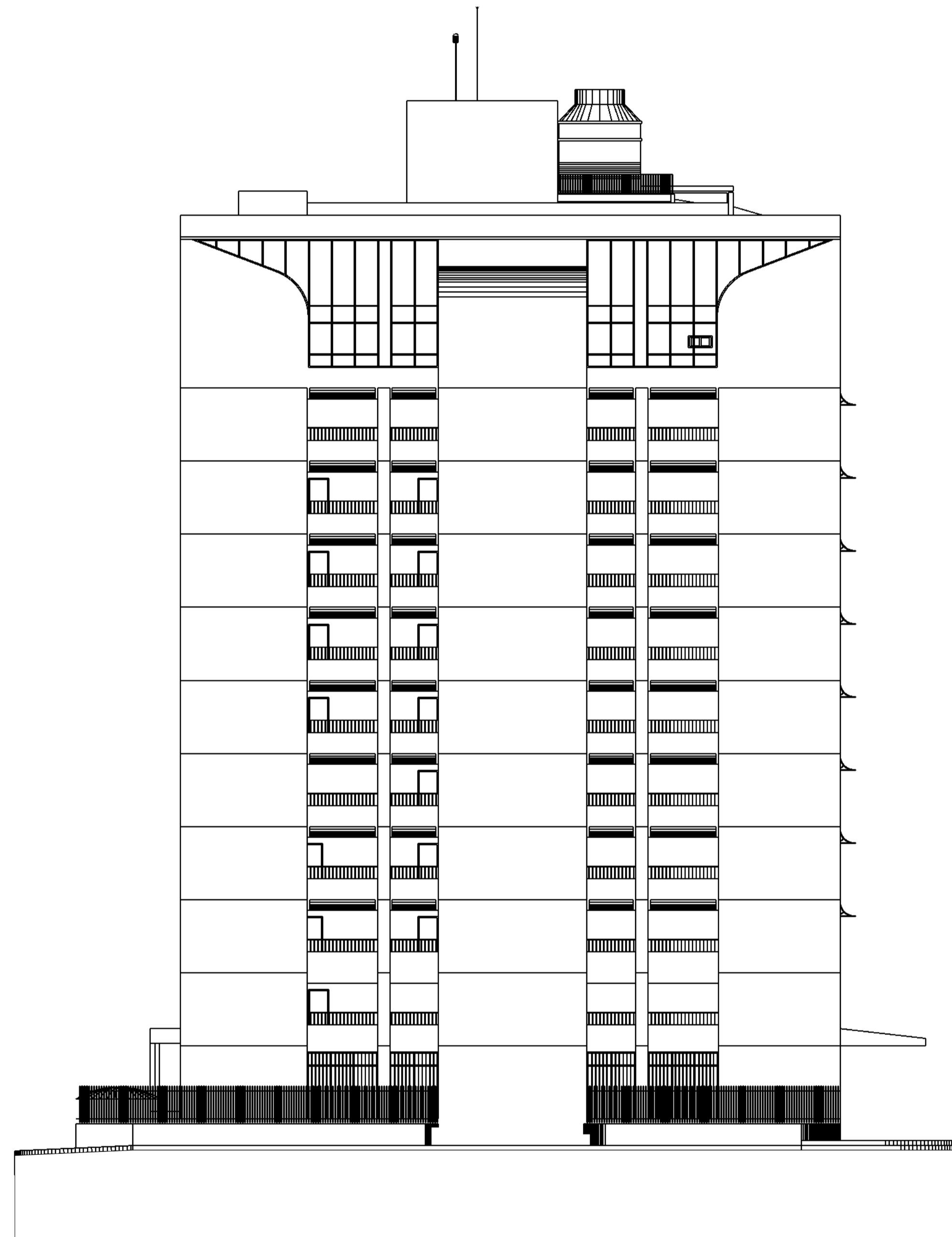

02 FACHADA LATERAL DIREITA  
1:150

APROVAÇÃO:

ENDEREÇO: AV. SETE DE SETEMBRO N° 280 BAIRRO CENTRO MANAUS/AM.			
PROPRIETÁRIO: SECRETARIA DE PATRIMÔNIO DA UNIÃO GOVERNOS FEDERAL			
	PRANCHAS N°	N° DE PRANCHAS	
	12	12	
	REVISÃO 1:		
	REVISÃO 2:		
	REVISÃO 3:		
Obra: Residencial Unifamiliar			
PROJETO: Arquitetônico	ARQUITETO:		
TÍTULO: LEVANTAMENTO CADASTRAL	COORDENADOR:	DATA: 2024	
CONTÉUDO: LEVANTAMENTO CADASTRAL	ESCALA: a indicada	TIPO DE SPU	