

**TEMA**  
 Projeto Arquitetônico de Habitação de Interesse Social com finalidade de intervenção urbana e realocação da comunidade do Jardim Tropical a qual se encontra em área de risco, possibilitando inclusão social e recuperação de recurso ambiental

**OBJETIVO**  
 O projeto visa à melhoria da qualidade de vida dos moradores da área, buscando soluções sustentáveis e econômicas para as novas habitações, incluindo a valorização da área com trabalhos de recuperação do Igarapé do Franco e de sua margem.

**TÉCNICA CONSTRUTIVA**  
 Adotou-se o uso de alvenaria estrutural como técnica construtiva devido aos incontáveis benefícios proporcionados, como por exemplo: Maior rapidez na obra; economia de custos; menor gasto com revestimentos, além de possuir técnica executiva simplificada ao mesmo tempo que oferece liberdade no layout da edificação, sendo de fácil coordenação e controle, dentre inúmeros outros.

**SUSTENTABILIDADE SOCIAL E AMBIENTAL**  
 Através de mecanismos sociais como proporcionamento de espaços públicos e no âmbito ambiental a utilização de sistemas simples de reaproveitamento de água da chuva.

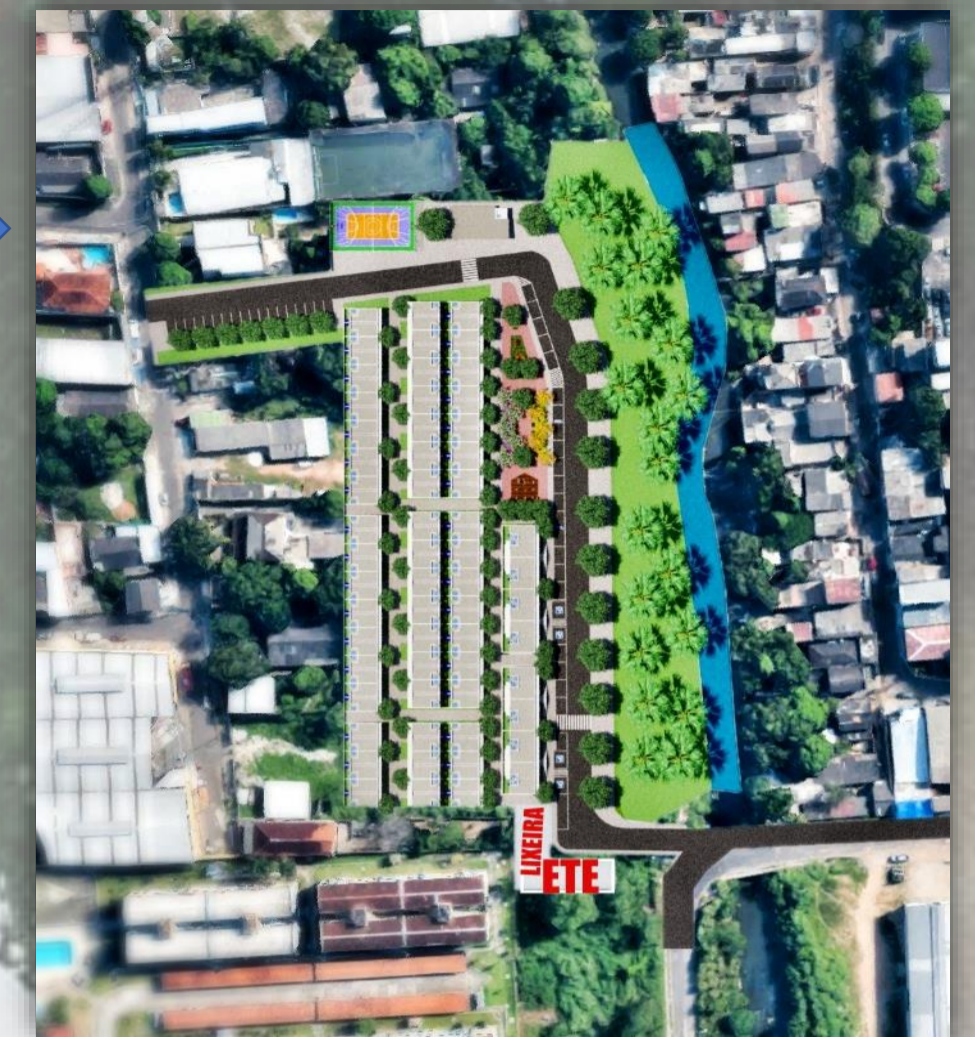
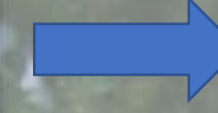
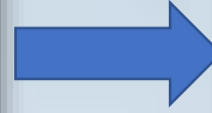

IMPLANTAÇÃO DO CONJUNTO TROPICAL 1



IMPLANTAÇÃO DO CONJUNTO TROPICAL 2

# CONJUNTO HABITACIONAL JARDIM TROPICAL I E II



PERSPECTIVA SKYLINE TERRENO 1



PERSPECTIVA SKYLINE TERRENO 2

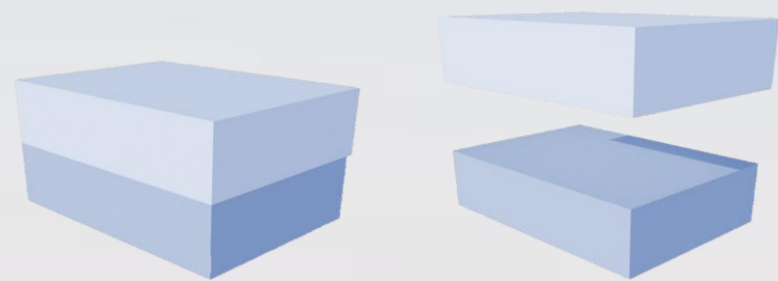

VOLUMETRIA RESIDÊNCIA ADAPTADA/MULTIFAMILIAR

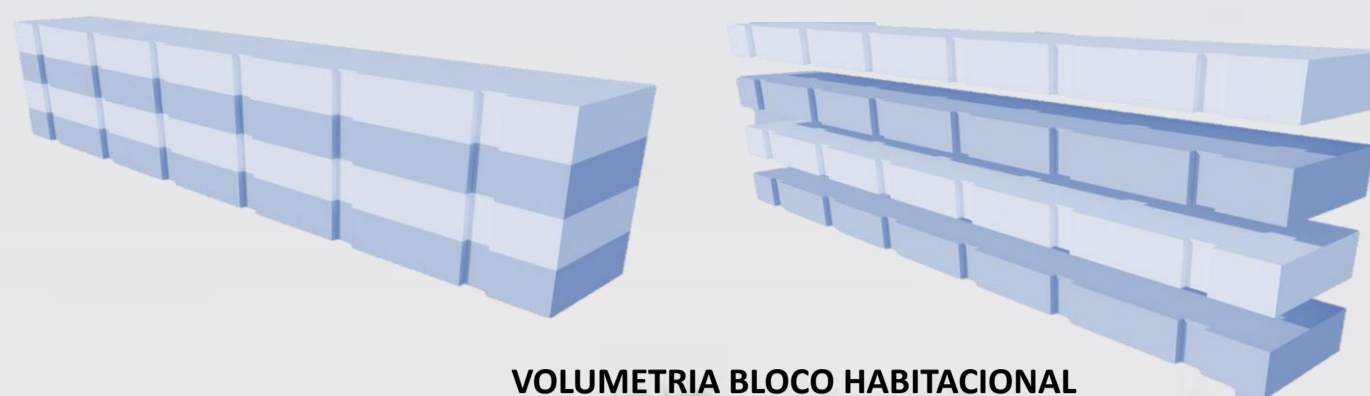

VOLUMETRIA BLOCO HABITACIONAL

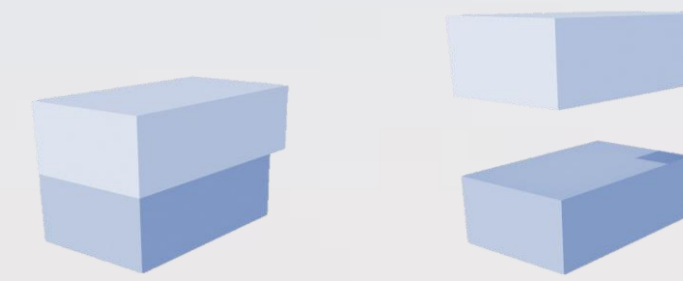

VOLUMETRIA DUPLEX

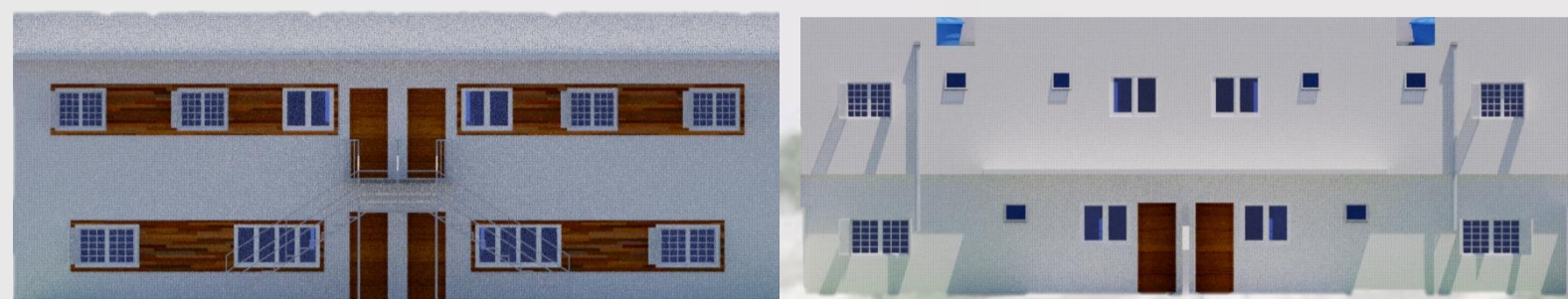

FACHADA PRINCIPAL E POSTERIOR



FACHADA PRINCIPAL E POSTERIOR



FACHADA PRINCIPAL E POSTERIOR



PLANTA RESIDÊNCIA 6 PESSOAS



PLANTA RESIDÊNCIA 6 PESSOAS

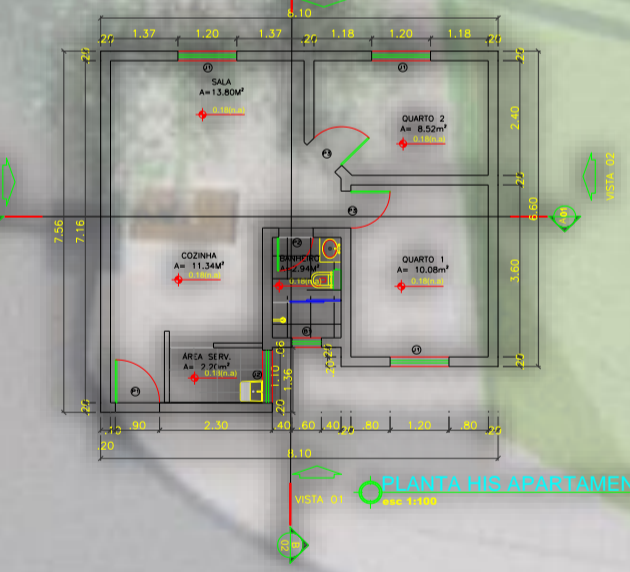

PLANTA HAB. APARTAMENTO

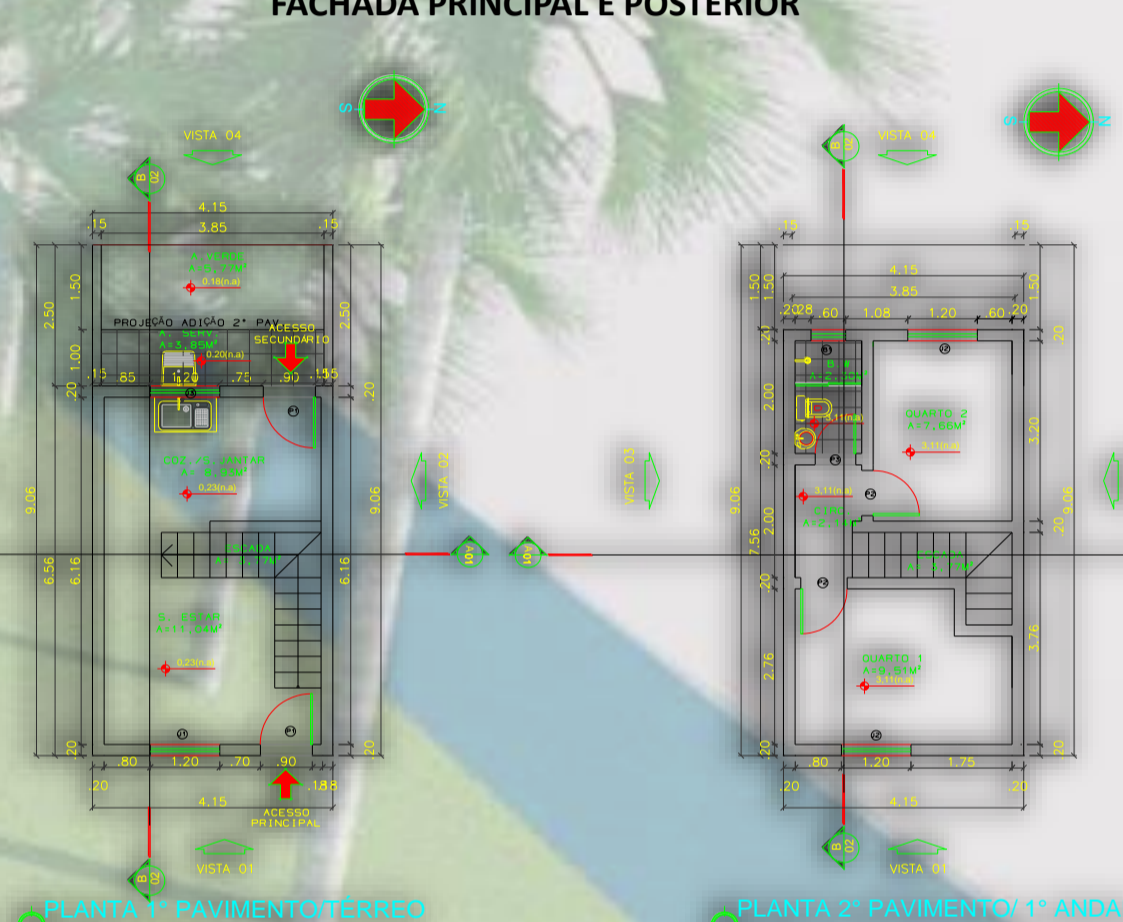

PLANTA 1º PAVIMENTO/TÉRREO

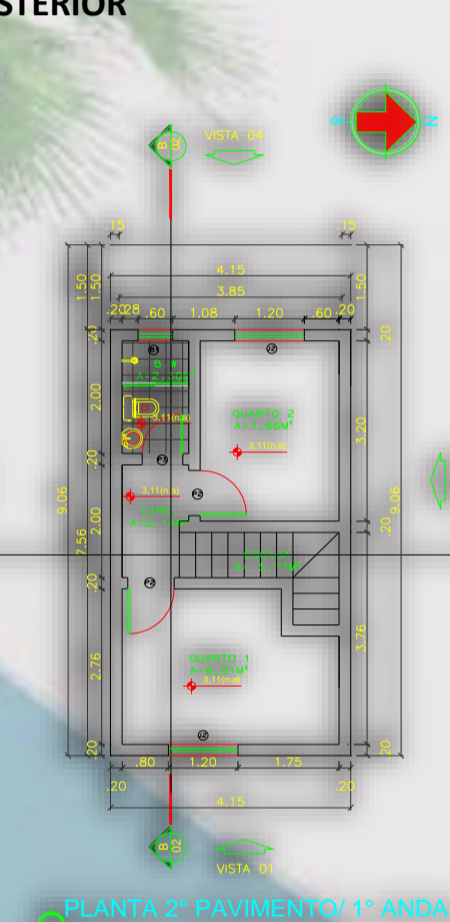

PLANTA 2º PAVIMENTO/1º ANDAR



LAYOUT RESIDÊNCIA ADAPTADA



LAYOUT 1 PAVIMENTO/RESIDÊNCIA MULTIFAMILIAR



LAYOUT APARTAMENTO BLOCO HAB.



LAYOUT TÉRREO DUPLEX



LAYOUT 1 PAVIMENTO DUPLEX



# PERSPECTIVAS

